

Eingang
Weissensteinstrasse 9

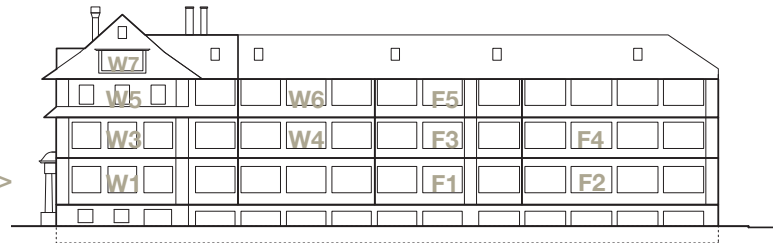

< Eingang
Falkenstrasse 44

Mietpreise

	Einheit	Stockwerk	Fläche	Nettomiete pro Monat	Nebenkosten pro Monat	Bruttomiete pro Monat	Vermietet
Loft-Wohnungen Eingang Weissensteinstrasse	W1	Hochparterre	79 m ²	CHF 1'340.-	CHF 150.-	CHF 1'490.-	<input checked="" type="checkbox"/>
	W2	Hochparterre	121 m ²	CHF 1'970.-	CHF 200.-	CHF 2'170.-	<input checked="" type="checkbox"/>
	W3	1. Obergeschoss	110 m ²	CHF 1'800.-	CHF 200.-	CHF 2'000.-	<input checked="" type="checkbox"/>
	W4	1. Obergeschoss	122 m ²	CHF 2'050.-	CHF 200.-	CHF 2'250.-	<input checked="" type="checkbox"/>
	W5	2. Obergeschoss	108 m ²	CHF 1'850.-	CHF 200.-	CHF 2'050.-	<input checked="" type="checkbox"/>
	W6	2. Obergeschoss	123 m ²	CHF 2'150.-	CHF 220.-	CHF 2'370.-	<input checked="" type="checkbox"/>
	W7	Dachgeschoss*	153 m ²	CHF 1'995.-	CHF 220.-	CHF 2'215.-	<input type="checkbox"/>
Loft-Wohnungen Eingang Falkenstrasse	F1	Hochparterre	104 m ²	CHF 1'720.-	CHF 220.-	CHF 1'940.-	<input checked="" type="checkbox"/>
	F2	Hochparterre	84 m ²	CHF 1'840.-	CHF 220.-	CHF 2'000.-	<input checked="" type="checkbox"/>
	F3	1. Obergeschoss	106 m ²	CHF 1'780.-	CHF 220.-	CHF 2'000.-	<input checked="" type="checkbox"/>
	F4	1. Obergeschoss	85 m ²	CHF 1'490.-	CHF 220.-	CHF 1'710.-	<input checked="" type="checkbox"/>
	F5	2. Obergeschoss	107 m ²	CHF 1'820.-	CHF 220.-	CHF 2'040.-	<input checked="" type="checkbox"/>
	F6	2. Obergeschoss	86 m ²	CHF 1'510.-	CHF 220.-	CHF 1'730.-	<input checked="" type="checkbox"/>
* Kniewand 10 bis 70 cm							
Wohnatelier	AF4	Tiefparterre	130 m ²	CHF 2'100.-	CHF 300.-	CHF 2'400.-	<input checked="" type="checkbox"/>
Atelier	AW1	Tiefparterre	22 m ²				<input checked="" type="checkbox"/>
	AW2	Tiefparterre	71 m ²				<input checked="" type="checkbox"/>
	AF1	Tiefparterre	278 m ²				<input checked="" type="checkbox"/>
	AF2	Tiefparterre	23 m ²				<input checked="" type="checkbox"/>
	AF3	Tiefparterre	21 m ²				<input checked="" type="checkbox"/>
	AF5	Tiefparterre	22 m ²				<input checked="" type="checkbox"/>
Allgemeine Räume	Bastelraum	Hochparterre	13 m ²	CHF 180.-	CHF 15.-	CHF 195.-	<input checked="" type="checkbox"/>

Aussenparkplätze

Seite	Einheit	Bruttomiete pro Monat	Vermietet
Weissensteinstrasse	Parkplatz 1	CHF 70.-	<input checked="" type="checkbox"/>
	Parkplatz 2	CHF 70.-	<input checked="" type="checkbox"/>
	Parkplatz 3	CHF 70.-	<input checked="" type="checkbox"/>
	Parkplatz 4	CHF 70.-	<input checked="" type="checkbox"/>
	Parkplatz 5	CHF 70.-	<input checked="" type="checkbox"/>
	Parkplatz 6	CHF 70.-	<input checked="" type="checkbox"/>
	Parkplatz 7	CHF 70.-	<input checked="" type="checkbox"/>
	Parkplatz 8	CHF 70.-	<input checked="" type="checkbox"/>
Falkenstrasse	Parkplatz 9	CHF 70.-	<input checked="" type="checkbox"/>
	Parkplatz 10	CHF 70.-	<input checked="" type="checkbox"/>

as immobilien
stark in Liegenschaften

as immobilien ag
Murtenstrasse 18
3203 Mühleberg
Telefon 031 752 05 55
www.as-immo.ch
info@as-immo.ch